



# SEBA®



**2025**  
FİYAT LİSTESİ  
OCAK



[www.sebacelik.com](http://www.sebacelik.com)

Seba Çelik Boru verimliliği merkez alan yönetim anlayışımız, uzman kadromuz, dinamik insan kaynağımızın desteği ile sektörde yüksek marka kalitesini yaşıyoruz, 20 Yıllık tecrübemiz ile Türkiye'deki en güçlü ve en sağlam markayı oluşturmak ürün kalitemiz ve hızlı hizmetlerimiz ile fark yaratmak öncelikli hedeflerimizdir.

Fabrikamız Kocaeli de olup ürün gruplarımız; Flanş (Düz, Kaynak Boyunlu, Welding Neck, Slip On, Dişli) Patent Dirsek, Çelik Boru Manşon, Boru Nipeli, Patent Tee, Kep, Rekorlu İzole Mafsal, Seperatör, Dövme Fittings (3000-6000 LB) üretimi ile Türkiye ve Yurt Dışında hizmetlerimize devam etmekteyiz.

Uygulama Alanları; Isıtma, soğutma ve iklimlendirme, doğalgaz, kimyasal akışkanlar kızgın yağ, buhar, su, yangın, gemi sanayi ve basınçlı hava tesisatlarında kullanılabilir.

## Belgelerimiz;

- TSE – 10253-1
- TSE – EN1092-1
- CE BELGESİ
- ISO 9001 – 2015
- TSEK
- GAZMER

**GAZMER**  
ÜRÜN KABUL BELGESİ  
"GAZMER, GAZBİR in lisanslı işletmesidir."

"Aşağıda belirtilen firma ve ürüne ait standart belgeleri, test muayene raporları, kullanım kılavuzu, servis ve garanti belgeleri; GAZBİR Belgelendirme Komisyonu tarafından, Doğal Gaz Fiyatları 1, Teslim Yönetmeliği 5. Madde ve ilgili diğer mevzuat kapsamında incelenmiş olup, eksi fiianza belgelendirme belgeleri geçerlilik tarihi kapsamında kullanıma müsade edilmiştir."

ÜRETİCİ/İMALATÇI/FİRMA : SEBA ÇELİK BORU EK PARÇALARI VE TİC. A.Ş.  
ÜRÜN – MARKA - ÜRETİM YERİ : Boru Bağlantı Parçası, Fitting – SEBEBA, Türkiye  
İMALAT STANDARTI : TS EN 10253-1: Boru bağlantı elemanları- Aın Kaynaklı - Bölüm 1: Özel muayene gerektirmeyen genel amaçlı bıpmiendriciler karbon çelik

MODEL	BELGELENDİRME KURULUŞU	SERTİFİKA TARİHİ	GEÇERLİLİK TARİHİ	MODEL AÇILIMLARI / ÖZELLİKLER
Radiüksiyon T	TSE	16.09.2019	11.11.2025	DN 25 (Dahil)den DN 125 (Dahil) e kadar
Radiüksiyon	TSE	16.09.2019	11.11.2025	DN 20 (Dahil)den DN 300 (Dahil) e kadar
TE	TSE	16.09.2019	11.11.2025	DN 20 (Dahil)den DN 150 (Dahil) e kadar
Tip 3 D Dirsek	TSE	16.09.2019	11.11.2025	DN 15 (Dahil)den DN 200 (Dahil) e kadar

**TSE**  
TÜRK STANDARLARI ENSTİTÜSÜ  
TÜRK STANDARLARINA UYUMLUK BELGESİ  
TURKISH STANDARDS INSTITUTION  
CERTIFICATE OF CONFORMITY TO TURKISH STANDARDS

Markanın Tanımı - Description of the Mark  
TSE

BELE NUMARASI / REFERENCE NUMBER OF LICENCE: 0203356-TSE-0101  
BELGENİN İLK VERİŞİ TARİHİ / DATE OF FIRST ISSUE OF LICENCE: 16.09.2019  
BELGENİN SON GEÇERLİLİK TARİHİ / EXPIRY DATE OF LICENCE: 11.11.2025  
BELE SAHİBİ KURULUSUNUN ADI / NAME OF THE LICENCE HOLDER: SEBA ÇELİK BORU EK PARÇALARI SANAYİ VE TİCARET ANONİM ŞİRKETİ  
BELE SAHİBİ KURULUSUNUN ADRESİ / ADDRESS OF THE LICENCE HOLDER: İTİHELLİ OSM MAH. ESKOOP C2-2 BLOK SK. ESKOOP C1-1 BLOK NO:49 BAŞAKŞEHİR İSTANBUL/TÜRKİYE  
GİZLİLİK YERİ ADI / NAME OF THE MANUFACTURING PLACE: SEBA ÇELİK BORU EK PARÇALARI SANAYİ VE TİCARET ANONİM ŞİRKETİ  
GİZLİLİK YERİ ADRESİ / ADDRESS OF THE MANUFACTURING PLACE: İTİHELLİ OSM MAH. ESKOOP C2-2 BLOK SK. ESKOOP C1-1 BLOK NO:49 BAŞAKŞEHİR İSTANBUL/TÜRKİYE  
İPTAL EDİLEN BELE NUMARASI (varsa) / REPEAL OF EXPIRED LICENSE (if any): İbrazda  
TESCİLLİ TİCARİ MARKASI / REGISTERED TRADE MARK: İbrazda  
İLİBİLİ TÜRK STANDARTI / RELATED TURKISH STANDARD: TS EN 10253-1 / 20.07.2008  
BELE KAPSAMI / SCOPE OF LICENCE: BORU BAĞLANTI PARÇALARI / PIPE FITTINGS (DN 15 (DAHİL)DEN DN 200 (DAHİL)YE KADAR (ÖZELGE-5) / REDUCED DN 20 (DAHİL)DEN DN 200 (DAHİL)YE KADAR (ÖZELGE-5) / REDUCED DN 15 (DAHİL)DEN DN 200 (DAHİL)YE KADAR (ÖZELGE-10) / REDUCED DN 15 (DAHİL)DEN DN 200 (DAHİL)YE KADAR (ÖZELGE-10) / REDUCED DN 20 (DAHİL)DEN DN 300 (DAHİL)YE KADAR (ÖZELGE-12) / REDUCED DN 20 (DAHİL)DEN DN 300 (DAHİL)YE KADAR (ÖZELGE-12)

14.11.2024  
Belgelendirme Markası Başkanı Adına  
AKDOĞAN BİLİT  
İSTANBUL BELGELENDİRME MÜDÜRÜ V.  
1/3

**TSEK**  
TÜRK STANDARLARI ENSTİTÜSÜ  
KRİTERE UYUMLUK BELGESİ  
TURKISH STANDARDS INSTITUTION  
CERTIFICATE OF CONFORMANCE TO CRITERIA

Markanın Tanımı - Description of the Mark  
TSEK

BELE NUMARASI / REFERENCE NUMBER OF LICENCE: 0203356-TSEK-0101  
BELGENİN İLK VERİŞİ TARİHİ / DATE OF FIRST ISSUE OF LICENCE: 16.09.2019  
BELGENİN SON GEÇERLİLİK TARİHİ / EXPIRY DATE OF LICENCE: 11.11.2025  
BELE SAHİBİ KURULUSUNUN ADI / NAME OF THE LICENCE HOLDER: SEBA ÇELİK BORU EK PARÇALARI SANAYİ VE TİCARET ANONİM ŞİRKETİ  
BELE SAHİBİ KURULUSUNUN ADRESİ / ADDRESS OF THE LICENCE HOLDER: İTİHELLİ OSM MAH. ESKOOP C2-2 BLOK SK. ESKOOP C1-1 BLOK NO:49 BAŞAKŞEHİR İSTANBUL/TÜRKİYE  
GİZLİLİK YERİ ADI / NAME OF THE MANUFACTURING PLACE: SEBA ÇELİK BORU EK PARÇALARI SANAYİ VE TİCARET ANONİM ŞİRKETİ  
GİZLİLİK YERİ ADRESİ / ADDRESS OF THE MANUFACTURING PLACE: İTİHELLİ OSM MAH. ESKOOP C2-2 BLOK SK. ESKOOP C1-1 BLOK NO:49 BAŞAKŞEHİR İSTANBUL/TÜRKİYE  
TESCİLLİ TİCARİ MARKASI / REGISTERED TRADE MARK: İbrazda  
İLİBİLİ BELGELENDİRME KRİTERİ / RELATED TURKISH STANDARD: ÜBİM-00-99-000 / 24.08.2010  
BELE KAPSAMI / SCOPE OF LICENCE: GENİ SEPERATÖRÜ (AVRUPA) / GENERAL SEPARATOR (EUROPE) / GENİ MANŞONLAR (AVRUPA) / GENERAL MANIFOLD (EUROPE) / GENİ FLANŞLAR (AVRUPA) / GENERAL FLANGES (EUROPE) / GENİ FLANŞ BAĞLANTILARI (AVRUPA) / GENERAL FLANGE CONNECTIONS (EUROPE)

14.11.2024  
Belgelendirme Markası Başkanı Adına  
AKDOĞAN BİLİT  
İSTANBUL BELGELENDİRME MÜDÜRÜ V.  
1/3

**IQR**

**CERTIFICATE**  
SEBA ÇELİK BORU EK PARÇALARI  
SANAYİ VE TİCARET ANONİM ŞİRKETİ

MERKEZ ADRESİ: İTİHELLİ OSM MAH. ESKOOP C2-2 BLOK SK. ESKOOP C1-1 BLOK NO:49 BAŞAKŞEHİR İSTANBUL/TÜRKİYE  
FABRİKA ADRESİ: VEZİRCİLER MAH. BAŞAKÇI CAD. NO:204 BAŞAKŞEHİR KOCATEPE/TÜRKİYE

Has been assessed and found to Comply with the Requirements of Demetriyey ve uygundur standardında gerekliliklerin uygulanışına göre belgelendirilmiştir.

**ISO 9001:2015**  
The Quality Management System is applicable to:  
Acilite Yönetim Sistemi

MANUFACTURES OF TUBE, PIPE, HOLLOW PROFILES AND RELATED FITTINGS MADE OF STEEL, IRON (COLD DRAWN, COLD ROLLED) / ÇELİK, DEMİRDEN YAPILIM TÜR, BORU, İÇİ BOS PROFİLLER VE İLGİLİ BAĞLANTI PARÇALARININ İMALATI (SOĞUK ÇEKİLMİŞ, SOĞUK HADDELENMİŞ)

Certificate Number: QMS-0101236 / İbrazda  
Initial Certification Date: 21.08.2024 / İlk Belgelendirme Tarihi: 21.08.2024  
Bilge Numarası: QMS-0101236  
Belgelendirme Tarihi: 21.08.2024

Certification Period: 3 Years / Belgelendirme Periyodu: 3 Yıl  
Certificate Validity Date: 20.08.2025  
Belge Geçerlilik Tarihi: 20.08.2025

IAF, IAS, IQR logos.

IQR ULUSLARARASI BELGELENDİRME HİZMETLERİ LTD.ŞTİ.  
Büyükdere Mah. Katmer Sok. No:102 Kat:Merkezi Blok Kat:10 Kat:10 / 34398 BEŞİKTAŞ / İSTANBUL / TÜRKİYE  
Tel: +90 212 286 00 10 / Faks: +90 212 246 41 13 / www.iqr.com.tr / e-posta: info@iqr.com.tr

# PATENT DİRSEK 90°

## ÖLÇÜ

## TS EN 10253-1 DIN 2605

## ANSI B 16,9

mm	NW	INCH	DİKİŞLİ FİYAT ₺	DİKİŞSİZ FİYAT ₺	mm	SCH 40 FİYAT	PAKET ADET
21,2*2,0	15	1/2"	28,50		2,7		100
26,9*2,3	20	3/4"	28,50	52,00	3,2	52,00	250
33,7*2,6	25	1"	30,00	65,00	3,4	65,00	200
42,4*2,6	32	1 1/4"	44,50	68,00	3,6	68,00	100
48,3*2,6	40	1 1/2"	54,00	88,00	3,6	88,00	100
51,0*2,6	-	-	-		3,6		-
57,0*2,9	-	-	-		4		-
60,3*2,9	50	2"	75,00	140,00	4	140,00	50
76,1*2,9	65	2 1/2"	129,00	260,00	5	260,00	10
88,9*3,2	80	3"	150,00	380,00	5,5	380,00	5
101,6*3,6	-	-	-		5,7	-	-
114,3*3,6	100	4"	310,00	690,00	6,6	690,00	4
139,7*4,0	125	5"	530,00	1.120,00	6,3	1.120,00	3
168,3*4,5	150	6"	745,00	1.770,00	7,1	1.770,00	2
219,1*4,5	200	8"	1.450,00	3.690,00	8,2	3.690,00	-
273,0*6,3	250	10"	3.690,00	6.490,00	9,3	6.490,00	-
323,9*7,1	300	12"	-	-	9,5	-	-
355,6	350	14"	<b>LÜTFEN FİYAT SORUNUZ</b>				-
406,4	400	16"					-
457,2	450	18"					-
508	500	20"					-
609	600	24"					-



- 45° DİRSEKLERİN FİYAT YUKARIDAKİ FİYATLARLA AYNIDIR.
- 180° DİRSEKLER YUKARIDAKİ FİYATLARIN 3 KATIDIR.

### ÜRÜN DETAY



Fiyatlarımız KDV Hariçtir. İhbar etmeksizin fiyat değiştirme hakkımız saklıdır.  
www.sebacelik.com • seba@sebacelik.com

## TS EN 1092-1 NORMU FLANŞLAR

OCAK FİYAT LİSTESİ

### ÖLÇÜ

### DÜZ FLANŞ

### KÖR & BORULU FLANŞ

DN	PN 10 FİYAT ₺	PN 16 FİYAT ₺	PN 25 FİYAT ₺	PN 40 FİYAT ₺	PN 10 FİYAT ₺	PN 16 FİYAT ₺	PN 25 FİYAT ₺	PN 40 FİYAT ₺
15	190,00	190,00	190,00	190,00	360,00	360,00	360,00	360,00
20	215,00	215,00	215,00	215,00	400,00	400,00	400,00	400,00
25	250,00	250,00	250,00	250,00	475,00	475,00	475,00	475,00
32	290,00	290,00	290,00	290,00	510,00	510,00	510,00	510,00
40	332,00	332,00	332,00	332,00	550,00	550,00	550,00	550,00
50	413,00	413,00	413,00	413,00	690,00	690,00	690,00	690,00
65	485,00	485,00	680,00	680,00	805,00	805,00	1.120,00	1.120,00
80	590,00	590,00	825,00	825,00	970,00	970,00	1.370,00	1.370,00
100	650,00	650,00	1.080,00	1.080,00	1.080,00	1.080,00	1.780,00	1.780,00
125	790,00	790,00	1.535,00	1.535,00	1.270,00	1.270,00	2.570,00	2.570,00
150	1.120,00	1.120,00	2.000,00	2.000,00	1.850,00	1.850,00	3.300,00	3.300,00
200	1.525,00	1.525,00	3.690,00	3.690,00	2.550,00	2.550,00	6.200,00	6.200,00
250	-	-	-	-	-	-	-	-
300	-	ÜRÜN DETAY	-	-	-	ÜRÜN DETAY	-	-
350	-	QR	-	-	-	QR	-	-
400	-	QR	-	-	-	QR	-	-
450	-	QR	-	-	-	QR	-	-
500	-	QR	-	-	-	QR	-	-
600	-	QR	-	-	-	QR	-	-

## DIN NORMUNA UYGUN FLANŞLAR

### ÖLÇÜ

### DÜZ FLANŞ

### KÖR & BORULU FLANŞ

DN	PN 10 FİYAT ₺	PN 16 FİYAT ₺	PN 25 FİYAT ₺	PN 40 FİYAT ₺	PN 10 FİYAT ₺	PN 16 FİYAT ₺	PN 25 FİYAT ₺	PN 40 FİYAT ₺
250	3.450,00	3.450,00	5.200,00	5.200,00	5.800,00	5.800,00	8.700,00	8.700,00
300	4.370,00	4.370,00	6.900,00	6.900,00	7.350,00	7.350,00	11.500,00	11.500,00
350	5.600,00	5.600,00	9.330,00	9.330,00	9.330,00	9.330,00	15.600,00	15.600,00
400	7.000,00	7.000,00	12.500,00	12.500,00	11.600,00	11.600,00	22.000,00	22.000,00
450	8.450,00	8.450,00	13.600,00	13.600,00	14.200,00	14.200,00	24.500,00	24.500,00
500	10.500,00	10.500,00	15.900,00	15.900,00	17.900,00	17.900,00	32.000,00	32.000,00
600	14.400,00	14.400,00	22.500,00	22.500,00	24.000,00	24.000,00	48.000,00	48.000,00
700	-	-	-	-	-	-	-	-
800	-	-	-	-	-	-	-	-

## FLANŞ CİVATASI (CİVATA+SOMUN+PUL)

### KULLANILAN FLANŞ

ÖLÇÜ	cinsi	KAFA HARIÇ	CİVATA+SOMUN+PUL	
M:16	DN ( 80-250 )	PN6 VE KALORİFER FLANŞ	60 mm	80,00
	DN ( 32-125 )	PN ( 6-10-16 ) VE BUHAR FLANŞ		
M:20	DN ( 150-350 )	PN6 - PN10 - PN16 - PN40	70 mm	120,00

## KAYNAK BOYUNLU FLANŞ

ÖLÇÜ	DIN 2632	DIN 2633	DIN 2634	DIN 2635
DN	PN 10 FİYAT ₺	PN 16 FİYAT ₺	PN 25 FİYAT ₺	PN 40 FİYAT ₺
15	245,00	245,00	245,00	245,00
20	285,00	285,00	285,00	285,00
25	330,00	330,00	330,00	330,00
32	410,00	410,00	410,00	410,00
40	500,00	500,00	500,00	500,00
50	590,00	590,00	660,00	660,00
65	689,00	689,00	760,00	760,00
80	903,00	903,00	1.000,00	1.000,00
100	1.187,00	1.187,00	1.350,00	1.350,00
125	1.350,00	1.350,00	1.900,00	1.900,00
150	1.750,00	1.750,00	2.350,00	2.350,00
200	2.750,00	2.750,00	<b>LÜTFEN FİYAT SORUNUZ ÜRÜN DETAY</b> 	
250	-	-		
300	-	-		
350	-	-		
400	-	-		
450	-	-		
500	-	-		
600	-	-		

## DİŞLİ FLANŞ PN10-16

DN	SİYAH FİYAT ₺	GALVANİZ FİYAT ₺
25	420,00	590,00
32	530,00	780,00
40	650,00	960,00
50	770,00	1.140,00
65	900,00	1.325,00
80	1.150,00	1.735,00
100	1.550,00	2.280,00

## KALORİFER FLANŞI

DN	DÜZ FİYAT ₺	BORULU FİYAT ₺
40	153,00	229,00
50	171,00	257,00
65	229,00	342,00
80	286,00	437,00
100	342,00	523,00
125	447,00	665,00
150	665,00	1.007,00

## W. NECK FLANŞ

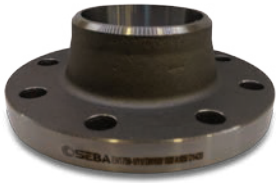

ÜRÜN DETAY



DN	150LB FİYAT ₺
50	850,00
80	1.300,00
100	1.700,00
150	2.980,00
200	
250	
300	
350	
400	
450	
500	
600	

LÜTFEN FİYAT SORUNUZ



ÜRÜN DETAY



## SLİP ON FLANŞ

DN	150LB FİYAT ₺
50	750,00
80	1.150,00
100	1.550,00
150	2.150,00
200	3.500,00
250	
300	
350	
400	
450	
500	
600	

LÜTFEN FİYAT SORUNUZ

## SCH40 ORJİNAL TE

## SCH40 REDÜKSİYON

ÖLÇÜ	FİYAT ₺
1/2"	94,00
3/4"	100,00
3/4*1/2*3/4	161,00
1"	110,00
1*3/4*1	170,00
1*1/2*1	210,00
1 1/4"	161,00
1 1/4*1*1 1/4	220,00
1 1/4*3/4*1 1/4	250,00
1 1/2"	170,00
1 1/2*1 1/4*1 1/2	250,00
1 1/2*1*1 1/2	280,00
1 1/2*3/4*1 1/2	310,00
2"	220,00
2*1 1/2*2	360,00
2*1 1/4*2	390,00
2*1*2	440,00
2 1/2"	380,00
2 1/2*2*2 1/2	550,00
2 1/2*1 1/2*2 1/2	620,00
2 1/2*1 1/4*2 1/2	700,00
3"	520,00
3*2 1/2*3	750,00
3*2*3	830,00
3*1 1/2*3	910,00
4"	860,00
4*3*4	1.170,00
4*2 1/2*4	1.250,00
4*2*4	1.370,00
5"	1.450,00
6"	2.120,00
8"	3.575,00
10"	7.145,00
12"	10.865,00



ÜRÜN DETAY



ÜRÜN DETAY



ÖLÇÜ	KONSANTRİK SCH40 FİYAT ₺	EKSANTRİK SCH40 FİYAT ₺
3/4*1/2	19,00	-
1*3/4	23,00	-
1*1/2	28,00	-
1 1/4*1	36,00	-
1 1/4*3/4	42,00	-
1 1/2*1 1/4	49,00	-
1 1/2*1	54,00	-
1 1/2*3/4	94,00	-
2*1 1/2	71,00	-
2*1 1/4	81,00	-
2*1	110,00	-
2 1/2*2	151,00	-
2 1/2*1 1/2	170,00	-
2 1/2*1 1/4	190,00	-
2 1/2*1	275,00	-
3*2 1/2	210,00	-
3*2	241,00	-
3*1 1/2	331,00	-
3*1 1/4	435,00	-
4*3	331,00	-
4*2 1/2	370,00	-
4*2	430,00	-
5*4	470,00	-
5*3	550,00	-
5*2 1/2	680,00	-
6*5	710,00	-
6*4	810,00	-
6*3	960,00	-
6*2 1/2	1.525,00	-
8*6	1.170,00	-
8*5	1.390,00	-
8*4	1.680,00	-
10*8	2.080,00	-
10*6	2.495,00	-
10*5	3.000,00	-
12*10	2.910,00	-
12*8	3.255,00	-
12*6	4.145,00	-

## SCH40 KEP



ÜRÜN DETAY



ÖLÇÜ	FİYAT ₺	PAKET ADET
1"	80,00	200
1 1/4"	100,00	200
1 1/2"	110,00	200
2"	120,00	150
2 1/2"	131,00	100
3"	141,00	75
4"	220,00	50
5"	350,00	25
6"	470,00	20
8"	810,00	10
10"	1.480,00	-
12"	1.900,00	-
14"	-	-
16"	-	-

## ÜRÜN DETAY



ÖLÇÜ	SİYAH İNCE FİYAT ₺	SİYAH KALIN FİYAT ₺	GALVANİZ İNCE FİYAT ₺	GALVANİZ KALIN FİYAT ₺	İNCE PAKET ADET	KALIN PAKET ADET
1/2"	9,70	12,30	12,50	15,70	400	400
3/4"	14,00	16,50	17,50	20,00	250	250
1"	18,00	23,00	23,50	30,00	150	150
1 1/4"	25,50	32,00	33,00	42,00	100	100
1 1/2"	31,00	38,00	40,00	52,00	100	100
2"	54,00	67,00	66,00	87,00	50	50
2 1/2"	95,00	122,00	117,00	150,00	30	30
3"	118,00	172,00	144,00	220,00	30	30
4"	155,00	203,00	195,00	271,00	15	15
5"	LÜTFEN FİYAT SORUNUZ					
6"						

## CONTALAR

### ASBETSİZ CONTA

ÖLÇÜ	2 mm FİYAT ₺	3 mm FİYAT ₺
15	4,50	7,00
20	5,50	7,50
25	10,00	15,00
32	11,00	21,00
40	14,00	27,50
50	19,50	35,50
65	29,50	48,00
80	35,00	56,00
100	40,00	67,00
125	47,00	74,00
150	56,00	83,00
200	70,00	100,00
250	95,00	115,00
300	110,00	155,00
350	-	-
400	-	-

### TELLİ GRAFITLİ CONTA

2 mm FİYAT ₺	3 mm FİYAT ₺
-	-
-	-
-	-
-	-
-	-
-	-
-	-
-	-
-	-
-	-
-	-
-	-
-	-
-	-
-	-
-	-
-	-
-	-

### SPIRAL SARIMLI ÇELİK CONTA

150 LB FİYAT ₺	300 LB FİYAT ₺	PN16 FİYAT ₺	PN25-40 FİYAT ₺
-	-	-	-
-	-	-	-
-	-	-	-
-	-	-	-
-	-	-	-
-	-	-	-
-	-	-	-
-	-	-	-
-	-	-	-
-	-	-	-
-	-	-	-
-	-	-	-
-	-	-	-
-	-	-	-
-	-	-	-
-	-	-	-
-	-	-	-
-	-	-	-
-	-	-	-





**PATENT TE**

ÖLÇÜ	FİYAT ₺	PAKET ADET
1/2"	50,00	50
3/4"	50,00	100
1"	50,00	100
1 1/4"	68,00	50
1 1/2"	79,00	25
2"	110,00	25
2 1/2"	175,00	20
3"	260,00	15
4"	485,00	10
5"	690,00	
6"	1.030,00	
8"	1.550,00	

**KAYNAKLI TE**

ÖLÇÜ	FİYAT ₺	PAKET ADET
10"	2.495,00	-
12"	3.060,00	-

**PATENT İNG. TE  
1/2"-3/4"-1" SERİSİ**

ÖLÇÜ	FİYAT ₺	PAKET ADET
1/2*3/4*1/2	94,00	50
3/4*1/2*3/4	79,00	100
3/4*3/4*1/2	78,00	100
3/4*1*3/4	65,00	100
3/4*1 1/4*3/4	115,00	25
1*1/2*1/2	120,00	50
1*1/2*3/4	90,00	50
1*1/2*1	78,00	50
1*3/4*1/2	79,00	50
1*3/4*3/4	65,00	100
1*3/4*1	56,00	100
1*1*1/2	74,00	50
1*1*3/4	63,00	50
1*1 1/4*1	97,00	50
1*1 1/2*1	146,00	25

**PATENT İNG. TE  
1 1/4" SERİSİ**

ÖLÇÜ	FİYAT ₺	PAKET ADET
1 1/4*1/2*1 1/4	126,00	20
1 1/4*3/4*3/4	151,00	20
1 1/4*3/4*1	122,00	20
1 1/4*3/4*1 1/4	112,00	20
1 1/4*1*3/4	130,00	20
1 1/4*1*1	81,00	50
1 1/4*1*1 1/4	72,00	50
1 1/4*1 1/4*1	82,00	50
1 1/4*1 1/2*1 1/4	160,00	20

**PATENT İNG. TE  
1 1/2" SERİSİ**

ÖLÇÜ	FİYAT ₺	PAKET ADET
1 1/2*1/2*1 1/2	188,00	20
1 1/2*3/4*1 1/4	181,00	20
1 1/2*3/4*1 1/2	146,00	20
1 1/2*1*1	123,00	25
1 1/2*1*1 1/4	100,00	50
1 1/2*1*1 1/2	88,00	50
1 1/2*1 1/4*1	123,00	25
1 1/2*1 1/4*1 1/4	112,00	25
1 1/2*1 1/4*1 1/2	88,00	25
1 1/2*1 1/2*1	123,00	25
1 1/2*1 1/2*1 1/4	115,00	25
1 1/2*2*1 1/2	225,00	20

**PATENT İNG. TE  
2" SERİSİ**

ÖLÇÜ	FİYAT ₺	PAKET ADET
2*3/4*1 1/2	185,00	10
2*3/4*2	156,00	10
2*1*1	196,00	10
2*1*1 1/4	176,00	10
2*1*1 1/2	137,00	25
2*1*2	120,00	25
2*1 1/4*1	196,00	20
2*1 1/4*1 1/4	166,00	20
2*1 1/4*1 1/2	137,00	20
2*1 1/4*2	120,00	20
2*1 1/2*1 1/4	176,00	20
2*1 1/2*1 1/2	137,00	20
2*1 1/2*2	122,00	20
2*2*1	196,00	20
2*2*1 1/4	163,00	20
2*2*1 1/2	137,00	20
2*2 1/2*2	276,00	15

**PATENT İNG. TE  
2 1/2" SERİSİ**

ÖLÇÜ	FİYAT ₺	PAKET ADET
2 1/2*1*1 1/2	250,00	10
2 1/2*1*2	205,00	20
2 1/2*1*2 1/2	185,00	20
2 1/2*1 1/4*2	205,00	10
2 1/2*1 1/4*2 1/2	190,00	20
2 1/2*1 1/2*1 1/2	265,00	10
2 1/2*1 1/2*2	215,00	10
2 1/2*1 1/2*2 1/2	196,00	10
2 1/2*2*2	230,00	20
2 1/2*2*2 1/2	190,00	20
2 1/2*2 1/2*2	250,00	10
2 1/2*3*2 1/2	416,00	10

**PATENT İNG. TE  
3" SERİSİ**

ÖLÇÜ	FİYAT ₺	PAKET ADET
3*1*2	390,00	10
3*1*2 1/2	335,00	10
3*1*3	310,00	15
3*1 1/4*2	405,00	10
3*1 1/4*2 1/2	335,00	10
3*1 1/4*3	310,00	10
3*1 1/2*2	390,00	10
3*1 1/2*2 1/2	335,00	10
3*1 1/2*3	310,00	10
3*2*2	405,00	10
3*2*2 1/2	335,00	10
3*2*3	310,00	10
3*2 1/2*2 1/2	310,00	10
3*2 1/2*3	335,00	10

**PATENT İNG. TE  
4" SERİSİ**

ÖLÇÜ	FİYAT ₺	PAKET ADET
4*2*4	680,00	10
4*2 1/2*4	615,00	10
4*3*4	540,00	10

ÜRÜN DETAY



Fiyatlarımız KDV Hariçtir. İhbar etmeksizin fiyat değiştirme hakkımız saklıdır.

www.sebacelik.com • seba@sebacelik.com





## ORJ. PATENT KRUVA

ÖLÇÜ	FİYAT ₺	PAKET ADET
1"	125,00	50
1 1/4"	170,00	25
1 1/2"	210,00	25
2"	295,00	20
2 1/2"	670,00	10
3"	825,00	5

## KAYNAKLI PATENT KRUVA

ÖLÇÜ	FİYAT ₺	PAKET ADET
4"	560,00	-
5"	780,00	-
6"	1.110,00	-

## PATENT İNG. KRUVA 3/4-1-11/4" SERİSİ

ÖLÇÜ	FİYAT ₺	PAKET ADET
1*3/4*1*3/4	100,00	20
11/4*3/4*1*3/4	140,00	20
11/4*3/4*11/4*3/4	126,00	20
11/4*1*1*1	105,00	50
11/4*1*11/4*1	100,00	50

## PATENT İNG. KRUVA 11/2" SERİSİ

ÖLÇÜ	FİYAT ₺	PAKET ADET
11/2*3/4*11/4*3/4	170,00	10
11/2*3/4*11/2*3/4	153,00	10
11/2*1*1*1	154,00	20
11/2*1*11/4*1	112,00	40
11/2*1*11/2*1	105,00	40
11/2*11/4*11/4*11/4	131,00	20
11/2*11/4*11/2*11/4	126,00	20

## PATENT İNG. KRUVA 2" SERİSİ

ÖLÇÜ	FİYAT ₺	PAKET ADET
2*1*11/4*1	205,00	20
2*1*11/2*1	156,00	25
2*1*2*1	125,00	25
2*11/4*11/4*11/4	205,00	10
2*11/4*11/2*11/4	156,00	10
2*11/4*2*11/4	140,00	20
2*11/2*11/4*11/2	196,00	10
2*11/2*11/2*11/2	156,00	10
2*11/2*2*11/2	140,00	10

## PATENT İNG. KRUVA 21/2" SERİSİ

ÖLÇÜ	FİYAT ₺	PAKET ADET
21/2*1*2*1	225,00	20
21/2*1*21/2*1	210,00	20
21/2*11/4*2*11/4	225,00	10
21/2*11/4*21/2*11/4	210,00	10
21/2*11/2*2*11/2	230,00	10
21/2*11/2*21/2*11/2	212,00	10
21/2*2*2*2	251,00	10
21/2*2*21/2*2	230,00	10

## PATENT İNG. KRUVA 3" SERİSİ

ÖLÇÜ	FİYAT ₺	PAKET ADET
3*1*2*1	470,00	10
3*1*21/2*1	450,00	10
3*1*3*1	370,00	15
3*11/4*21/2*11/4	425,00	10
3*11/4*3*11/4	370,00	10
3*11/2*21/2*11/2	445,00	10
3*11/2*3*11/2	370,00	10
3*2*21/2*2	435,00	10
3*2*3*2	370,00	10
3*21/2*3*21/2	390,00	10

## KONSANTRİK REDÜKSİYON

## SCH20 KEP

ÖLÇÜ	KONSANTRİK DİKİŞLİ FİYAT ₺	PAKET ADET
3/4*1/2	17,00	100
1*3/4	18,00	200
1*1/2	21,00	100
11/4*1	24,00	200
11/4*3/4	32,00	100
11/2*11/4	28,00	100
11/2*1	34,00	100
11/2*3/4	42,00	50
2*11/2	33,00	75
2*11/4	46,00	75
2*1	62,00	75
2*3/4	75,00	50
21/2*2	50,00	50
21/2*11/2	67,00	50
21/2*11/4	82,00	50
21/2*1	100,00	30
3*21/2	62,00	30
3*2	80,00	30
3*11/2	100,00	20
3*11/4	120,00	20
3*1	140,00	20
4*3	120,00	25
4*21/2	135,00	20
4*2	155,00	20
4*11/2	195,00	10
5*4	195,00	15
5*3	225,00	10
5*21/2	250,00	10
5*2	345,00	10
6*5	300,00	10
6*4	325,00	10
6*3	390,00	10
6*21/2	475,00	10
8*6	450,00	5
8*5	485,00	5
8*4	600,00	5
10*8	765,00	-
10*6	905,00	-
10*5	1.005,00	-
12*10	1.040,00	-
12*8	1.215,00	-
12*6	1.455,00	-

ÖLÇÜ	FİYAT ₺	PAKET ADET
1"	40,00	100
1 1/4"	46,00	100
1 1/2"	48,00	100
2"	52,00	100
2 1/2"	65,00	100
3"	72,00	75
4"	96,00	50
5"	160,00	20
6"	226,00	15
8"	475,00	10
10"	655,00	5
12"	905,00	5
14"	1.545,00	-
16"	2.050,00	-
18"	<b>LÜTFEN FİYAT SORUNUZ</b>	
20"		
22"		
24"		
26"		
28"		
30"		
32"		
34"		
36"		
38"		
40"		



ÜRÜN DETAY



ÜRÜN DETAY



## DİŞLİ BORU PARÇASI

ÖLÇÜ	DİKİŞLİ FİYAT ₺	DOĞ, DIŞ, FİYAT ₺	PAKET ADET
1/2"	23,00	40,00	200
3/4"	25,00	46,00	100
1"	30,00	50,00	100
1 1/4"	35,00	66,00	100
1 1/2"	40,00	82,00	50
2"	55,00	110,00	50
2 1/2"	66,00	160,00	25
3"	110,00	195,00	20
4"	165,00	285,00	15



## TEST MANŞONU - REKOR

ÖLÇÜ	FİYAT ₺
1" Kay, Test Manş,	Fiyat Sorunuz
3/4" Kay, Test Manş,	Fiyat Sorunuz
G4 Çelik Sayaç Rekoru	Fiyat Sorunuz
G4 Sayaç Rekoru Test Delikli	Fiyat Sorunuz
Döküm Sayaç Rekoru	Fiyat Sorunuz



## REKORLU İZOLE MAFSAL

ÇAP	FİYAT ₺	KOLİ ADET
1"	350,00	20
1 1/4"	500,00	15
1 1/2"	550,00	12
2"	800,00	10
2 1/2"	1.200,00	6
3"	2.200,00	2
4"	6.050,00	1



## NÖTRALİZASYON TANKI

GÜÇ	BAĞLANTI	D	H	C	B	A	FİYAT ₺
kw	(inç)	(cm)	(cm)	(cm)	(cm)	(cm)	
350 kW	1"	40	30	22	7	15	1.640
550 kW	1"	40	30	30	10	20	1.815
800 kW	1"	40	30	30	10	20	2.440
1100 kW	1"	40	40	30	10	20	3.000
1600 kW	1 1/4"	40	30	30	10	20	3.800
2800 kW	1 1/4"	40	30	30	10	20	6.000
3900 kW	1 1/4"	40	30	30	10	20	8.100

Nötralizasyon Ünitesi, yanma sırasında meydana gelen kondensasyon ve baca gazlarının yoğuşması nedeni ile, PH değerleri düşer kondens asidi ortaya çıkar, Kondense asidi, oldukça ciddi ekolojik problemlere neden olurken aynı zamanda ekonomizör ve kazan üzerinde korozif etkisi vardır, Nötralizasyon Ünitesi PH değerini nötr hale getirerek bu problemi önlemiş olur,

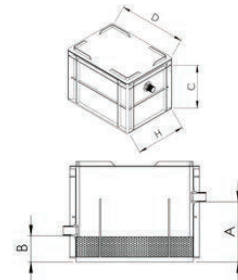

## DENGE TANKI

CİHAZ KAPASİTESİ (kcal/h)	kW	BAĞLANTI ÇAPI	TANK ÇAPI	KB / DİŞLİ FİYAT ₺	FLANŞLI FİYAT ₺
25,000	29	1"	65 (2 1/2")	1.570,00	-
25,000	29	1 1/4"	65 (2 1/2")	1.660,00	-
43,000	50	1 1/4"	80 (3")	1.930,00	-
43,000	50	1 1/2"	80 (3")	1.960,00	-
74,000	86	1 1/2"	100 (4")	2.270,00	3.300,00
74,000	86	2"	100 (4")	2.480,00	3.400,00
104,000	120	2 1/2"	125 (5")	3.890,00	5.070,00
172,000	200	2 1/2"	150 (6")	4.680,00	6.000,00
172,000	200	3"	150 (6")	4.930,00	6.300,00
217,000	252	3"	200 (8")	6.640,00	8.300,00
334,000	388	4"	200 (8")	7.130,00	8.700,00
430,000	500	5"	250 (10")	8.800,00	11.600,00
688,000	800	5"	300 (12")	12.600,00	15.650,00
750,000	872	6"	300 (12")	13.200,00	16.400,00
1,118,000	1300	6"	350 (14")	19.200,00	23.500,00
1,500,000	1744	8"	400 (16")	22.600,00	28.700,00
2,150,000	2500	8"	450 (18")	27.150,00	34.600,00
2,580,000	3000	10"	500 (20")	31.300,00	44.200,00
3,000,000	3488	10"	550 (22")	33.400,00	47.000,00
3,440,000	4000	12"	600 (24")	37.500,00	55.000,00



Gövde	Karbon Çelik
Çalışma Sıcaklığı	MAX, 110°C
Çalışma Basıncı	PN10

## DENGE TANKI PAKET (HAVA VE TORTU PİSLİK AYIRICILI)

CİHAZ KAPASİTESİ (kcal/h)	kW	BAĞLANTI ÇAPI	TANK ÇAPI	KB / DİŞLİ FİYAT ₺	FLANŞLI FİYAT ₺
25,000	29	1"	65 (2 1/2")	2.960,00	-
25,000	29	1 1/4"	65 (2 1/2")	3.060,00	-
43,000	50	1 1/4"	80 (3")	3.160,00	-
43,000	50	1 1/2"	80 (3")	3.470,00	-
74,000	86	1 1/2"	100 (4")	3.660,00	5.100,00
74,000	86	2"	100 (4")	4.490,00	6.850,00
104,000	120	2 1/2"	125 (5")	6.060,00	8.800,00
172,000	200	2 1/2"	150 (6")	6.450,00	9.280,00
172,000	200	3"	150 (6")	8.230,00	11.310,00
217,000	252	3"	200 (8")	9.100,00	12.350,00
334,000	388	4"	200 (8")	9.950,00	12.800,00
430,000	500	5"	250 (10")	13.750,00	17.760,00
688,000	800	5"	300 (12")	15.640,00	19.800,00
750,000	872	6"	300 (12")	18.150,00	22.100,00
1,118,000	1300	6"	350 (14")	21.200,00	25.200,00
1,500,000	1744	8"	400 (16")	28.400,00	35.400,00
2,150,000	2500	8"	450 (18")	30.600,00	38.300,00
2,580,000	3000	10"	500 (20")	37.300,00	48.000,00
3,000,000	3488	10"	550 (22")	38.200,00	50.000,00
3,440,000	4000	12"	600 (24")	44.600,00	56.000,00



Gövde	Karbon Çelik
İç Aksam	Paslanmaz Çelik
Çalışma Sıcaklığı	MAX, 110°C
Çalışma Basıncı	PN10

## HAVA AYIRICILAR

BAĞLANTI ÇAPI	KB/DİŞLİ FİYAT ₺	FLANŞLI FİYAT ₺
DN25	1.990,00	-
DN32	2.030,00	-
DN40	2.300,00	3.090,00
DN50	2.860,00	4.600,00
DN65	3.320,00	4.920,00
DN80	4.590,00	6.350,00
DN100	5.200,00	6.830,00
DN125	7.300,00	9.230,00
DN150	9.100,00	10.500,00
DN200	13.300,00	16.300,00
DN250	16.950,00	20.100,00
DN300	20.500,00	23.000,00



Gövde	Karbon Çelik
İç Aksam	Paslanmaz Çelik
Çalışma Sıcaklığı	MAX, 110°C
Çalışma Basıncı	PN10

## TORTU VE PİSLİK AYIRICILAR

BAĞLANTI ÇAPI	KB/DİŞLİ FİYAT ₺	FLANŞLI FİYAT ₺
DN25	1.650,00	-
DN32	1.730,00	-
DN40	1.900,00	2.700,00
DN50	2.630,00	4.100,00
DN65	2.820,00	4.460,00
DN80	4.050,00	5.850,00
DN100	4.400,00	6.000,00
DN125	6.680,00	8.670,00
DN150	8.240,00	9.600,00
DN200	12.200,00	15.150,00
DN250	15.600,00	18.750,00
DN300	19.200,00	22.950,00



Gövde	Karbon Çelik
İç Aksam	Paslanmaz Çelik
Çalışma Sıcaklığı	MAX, 110°C
Çalışma Basıncı	PN10

## HAVA TÜPÜ

HACİM	BAĞLANTI ÇAPI	FİYAT ₺
1,5 LT	1/2"	530,00
3 LT	1/2"	590,00
5 LT	1/2"	630,00
10 LT	1/2"	950,00
15 LT	1/2"	1.160,00
20 LT	1/2"	1.500,00

## MANYETİK TORTU VE PİSLİK AYIRICI

BAĞLANTI ÇAPI	KB/DİŞLİ FİYAT ₺	FLANŞLI FİYAT ₺
DN25	3.480,00	-
DN32	3.590,00	-
DN40	3.810,00	4.890,00
DN50	5.130,00	7.110,00
DN65	5.430,00	7.600,00
DN80	7.390,00	9.780,00
DN100	7.850,00	10.000,00
DN125	11.800,00	14.360,00
DN150	15.990,00	17.800,00
DN200	20.700,00	23.900,00
DN250	26.800,00	30.500,00
DN300	31.600,00	34.800,00

## BUHAR SEPERATÖRÜ

BAĞLANTI ÇAPI	KB/DİŞLİ	FLANŞLI
DN25	4.140,00	5.900,00
DN32	4.220,00	6.100,00
DN40	4.760,00	6.390,00
DN50	5.930,00	9.510,00
DN65	6.860,00	10.190,00
DN80	9.490,00	13.140,00
DN100	10.730,00	14.150,00

## 3000 LB DİRSEK

ÖLÇÜ	DİŞLİ FİYAT ₺	SW FİYAT ₺
3/8"	LÜTFEN FİYAT SORUNUZ	
1/2"		
3/4"		
1"		
1 1/4"		
1 1/2"		
2"		
2 1/2"		
3"		
4"		

## 3000 LB TE

ÖLÇÜ	DİŞLİ FİYAT ₺	SW FİYAT ₺
3/8"	LÜTFEN FİYAT SORUNUZ	
1/2"		
3/4"		
1"		
1 1/4"		
1 1/2"		
2"		
2 1/2"		
3"		
4"		



## 6000 LB DİRSEK

ÖLÇÜ	DİŞLİ FİYAT ₺	SW FİYAT ₺
3/8"	LÜTFEN FİYAT SORUNUZ	
1/2"		
3/4"		
1"		
1 1/4"		
1 1/2"		
2"		
2 1/2"		
3"		
4"		

## 6000 LB TE

ÖLÇÜ	DİŞLİ FİYAT ₺	SW FİYAT ₺
3/8"	LÜTFEN FİYAT SORUNUZ	
1/2"		
3/4"		
1"		
1 1/4"		
1 1/2"		
2"		
2 1/2"		
3"		
4"		

ÖLÇÜ	MANŞON		NİPEL	RAKOR	WELDOLET	THREDOLET SOCKOLET	BUSHING
	DIŞLI FİYAT ₺	SW FİYAT ₺	DIŞLI FİYAT ₺	DIŞLI / SW FİYAT ₺	SW FİYAT ₺	DIŞLI FİYAT ₺	DIŞLI FİYAT ₺
1/8"	<b>LÜTFEN FİYAT SORUNUZ</b>						
1/4"							
3/8"							
1/2"							
3/4"							
1"							
1 1/4"							
1 1/2"							
2"							
2 1/2"							
3"							
4"							
5"							
6"							

ÖLÇÜ	SW RED.	RED. NİPEL	TAPA	İNSORT	KEP		ŞİŞE NİPEL
	MANŞON FİYAT ₺	MANŞON FİYAT ₺	6 KÖŞE FİYAT ₺	BOSS FİYAT ₺	DIŞLI FİYAT ₺	SW FİYAT ₺	
1/8"	<b>LÜTFEN FİYAT SORUNUZ</b>						
1/4"							
3/8"							
1/2"							
3/4"							
1"							
1 1/4"							
1 1/2"							
2"							
2 1/2"							
3"							
4"							
5"							
6"							



SEBA ÇELİK BORU  
EK PARÇALARI SAN.  
VE TIC. A.Ş.

📍 Vezirçiftliği Mah.  
Başyığıt Cad. No: 226  
Başiskele / KOCAELİ

☎ 0 533 490 43 54

✉ seba@sebacelik.com